

**FORMATO EUROPEO
PER IL CURRICULUM
VITAE**

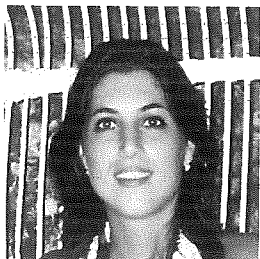

Nome
Indirizzo
Telefono
Fax
E-mail

Nazionalità
Data di nascita

INFORMAZIONI PERSONALI

Esposito Mena
Via Vecchia Com. Miano Piscinola 4
Napoli 80144
393 8865788

menaespo@gmail.com

ITALIANA
15/03/1976

Esperienza lavorativa

- Date 2011-2013
- Nome e indirizzo del datore di lavoro
- Tipo di azienda o settore

- Tipo di impiego
- Principali mansioni e responsabilità

Ditta individuale "NABO DI MENA ESPOSITO"

Commercio all'ingrosso di material informatico, elettromedicali e materiali di consume. Esperienza specifica nel settore ostetrico\ginecologico. Nello specific vendita diretta di Cardiotocografi e stampanti professionali per ecografia

Esperienza lavorativa

- Date 2010-2011
- Nome e indirizzo del datore di lavoro
- Tipo di azienda o settore
- Tipo di impiego
- Principali mansioni e responsabilità

Agenzia di viaggio SG Travel di Gabriele Vetromile

Gestione e organizzazione della filiale

ESPERIENZA LAVORATIVA

- Date 2007- 2009
- Nome e indirizzo del datore di lavoro
- Tipo di azienda o settore
- Tipo di impiego

- Principali mansioni e responsabilità

Delois International Consulting Srl

Ente di Formazione e Società di Servizi alle Imprese

Consulenza amministrativa – organizzativa sui Progetti Equal IT-G2-CAM 084 – IT-G2-CAM162 – IT –G2 - CAM 049- Patto Formativo Locale OASI

ESPERIENZA LAVORATIVA

Date 2007

- Nome e indirizzo del datore di lavoro
- Tipo di azienda o settore
- Tipo di impiego
- Principali mansioni e responsabilità
- Date 2006
- Nome e indirizzo del datore di lavoro
- Tipo di azienda o settore
- Tipo di impiego
- Principali mansioni e responsabilità

Poikile Centro Studi e Ricerche

Formazione

Docenza : Marketing

Centro Porte Italia Srl

COMMERCIO

Impiegata amministrativa- contabile

ESPERIENZA LAVORATIVA

• Date 2005

- Nome e indirizzo del datore di lavoro
- Tipo di azienda o settore
- Tipo di impiego
- Principali mansioni e responsabilità

World Wilde School

FORMAZIONE

Consulente didattico dei corsi di lingua inglese

ESPERIENZA LAVORATIVA

• Date 2003 -2005

- Nome e indirizzo del datore di lavoro
- Tipo di azienda o settore
- Tipo di impiego
- Principali mansioni e responsabilità

Consorzio Arpa: Agenzia per la Ricerca e Produzione Avanzata
Università degli Studi di Napoli Federico II.

FORMAZIONE

Gestione Progetti di Alta Formazione "PON 2000/2006

Tutoraggio amministrativo e logistico dei formandi; costante presenza in aula per gestire tutti gli aspetti relativi alla logistica dell'attività didattica e al controllo del regolare svolgimento delle attività; responsabile della tenuta dei registri di presenza (formandi e docenti); data entry dei vari progetti attraverso il software (RIF) di gestione del Miur.

ESPERIENZA LAVORATIVA

• Date 2002

- Nome e indirizzo del datore di lavoro
- Tipo di azienda o settore

Studio Saveriano s.r.l di Napoli

Studio professionale/ Finanza agevolata



- Tipo di impiego
 - Principali mansioni e responsabilità
- ESPERIENZA LAVORATIVA**

- Date 1998/99
- Nome e indirizzo del datore di lavoro
- Tipo di azienda o settore
- Tipo di impiego
- Principali mansioni e responsabilità

Consulente finanziario

Eplam s.r.l. (Società di fornitura elettromedicali -Ag. Esaote S.p.a Gruppo Bracco)

Medical Device
Contabilita' generale

ESPERIENZA LAVORATIVA

- Date 1996/97
- Nome e indirizzo del datore di lavoro
- Tipo di azienda o settore
- Tipo di impiego
- Principali mansioni e responsabilità

In\$ s.r.l. di Napoli

Telecomunicazioni – TIM Telecom Italia Mobile
Addetta accettazione contratti – data entry

ISTRUZIONE E FORMAZIONE

- Date 1994
- Nome e tipo di istituto di istruzione o formazione
- Principali materie / abilità professionali oggetto dello studio
- Qualifica conseguita
- Livello nella classificazione nazionale (se pertinente)
- Date 2002
- Nome e tipo di istituto di istruzione o formazione
- Principali materie / abilità professionali oggetto dello studio
- Qualifica conseguita
- Livello nella classificazione nazionale (se pertinente)
- Date 2003
- Nome e tipo di istituto di istruzione o formazione

Istituto VI I.T.C. "Pietravalle" di Napoli

Diploma di Ragioniere –Perito Commerciale

Istituto Orientale di Napoli

Tesi in Economia Politica dal titolo: "Ore di lavoro ed occupazione".

Laurea in Scienze Politiche Profilo Internazionalistico- Indirizzo Economico Voto 90/110

Corsi di specializzazione

"E- BUSINESS INTEGRATOR " ISVOR FIAT di Pomigliano d'Arco patrocinato dall'UNIONE INDUSTRIALI di NAPOLI, dal CONSORZIO ARPA e sovvenzionato dal MINISTERO DEL WELFARE.

• Principali materie / abilità professionali oggetto dello studio

E-business, E-procurement, Call center Ict E-enterprise E-commerce Crm Sales force automation Office automation Sicurezza nell'e-business Erp Change Management e processi Virtual collaboration Knowledge Management Business intelligence Project Management AccessLinux Windows Creazione logica dei siti web Database aziendali Creazione fisica di siti web Html Java script/ VB scriptFront page Photoshop Asp

• Qualifica conseguita

• Livello nella classificazione nazionale (se pertinente)

• Date 2005

• Nome e tipo di istituto di istruzione o formazione

• Principali materie / abilità professionali oggetto dello studio

Forma.Temp

Il D. Lgs. 626/94 e il D. Lgs 276/03 e s.m.i

L'organizzazione di un moderno ufficio risorse umane

Tecniche e strumenti di reclutamento

Le principali tecniche di selezione

Le principali teorie di gestione e sviluppo delle risorse umane

Il sistema informativo aziendale nell'ambito delle risorse umane

Gli strumenti per gestire file di candidature e costruire base di dati

"Gestione delle Risorse Umane"

• Qualifica conseguita

• Livello nella classificazione nazionale (se pertinente)

CAPACITÀ E COMPETENZE

PERSONALI

Acquisite nel corso della vita e della carriera ma non necessariamente riconosciute da certificati e diplomi ufficiali.

MADRELINGUA

ITALIANA

ALTRE LINGUA

INGLESE – FRANCESE

• Capacità di lettura

BUONO

• Capacità di scrittura

BUONO

• Capacità di espressione orale

BUONO

CAPACITÀ E COMPETENZE

TECNICHE

Con computer, attrezzature specifiche, macchinari, ecc.

Sistemi Operativi: windows e linux.

Applicativi: word, excel, power point, access, photoshop, front page, ms-project.

Linguaggi di programmazione: html, java script, vb script, asp.

CAPACITÀ E COMPETENZE

ARTISTICHE

Musica, scrittura, disegno ecc.

Collaboratrice delle seguenti testate giornalistiche: Radio CRC, Telecapri Sport, Cronache di Napoli; L'Articolo

Tesserino da Pubblicista

PATENTE O PATENTI

TIPO B

ULTERIORI INFORMAZIONI

Iscritta all'Albo dei Praticanti Dottori Commercialisti di Napoli da Gennaio 2007 Pratica c/o lo Studio Riccio

ALLEGATI

Presto consenso al trattamento dei dati personali contenuti in questo curriculum vitae ai sensi del Dlgs 196/03 per ogni fase di selezione.

Napoli 26/08/2021 *Alessandro Esposito*

Alessandro Esposito